



R O M Ȃ N I A
JUDEȚUL BOTOȘANI
CONSILIUL JUDEȚEAN

Botoșani, Piața Revoluției 1-3, Cod poștal 710236, Tel: +40 231 514712, +40 231 514713, +40 231 514714;
Fax: +40 231 514715, +40 231 515020, +40 231 536155, +40 231 529220;
Web: www.cjbotosani.ro; E-mail: consiliu@cjbotosani.ro

HOTĂRÂRE

privind însușirea documentației de dezlipire a imobilului teren intravilan în suprafață de 16.700 mp, înscris în Cartea Funciară nr. 51148-Suharău, proprietate publică a Județului Botoșani

Consiliul Județean Botoșani, întrunit în ședință ordinară la data de 26.07.2024,
urmare a Referatului de admitere eliberat de Oficiul de Cadastru și Publicitate Imobiliară Botoșani cu nr. 20039/8.07.2024,

analizând Referatul de aprobare nr. 13092 din 18.07.2024 al Președintelui Consiliului Județean Botoșani prin care se propune aprobarea însușirii documentației de dezlipire a imobilului teren intravilan în suprafață de 16.700 mp, înscris în Cartea Funciară nr. 51148-Suharău, proprietate publică a Județului Botoșani,

având în vedere:

- Raportul de specialitate comun al Direcției Administrarea Patrimoniului, Direcției Buget – Finanțe și Direcției Juridică, Administrație Publică Locală nr. 13093 din 18.07.2024,
- Avizul Comisiei pentru activități economice, buget, finanțe, administrarea domeniului public și privat al județului, servicii publice și agricultură,
- Avizul Comisiei pentru învățământ, sănătate, familie, muncă și protecție socială, culte, activități social-culturale, sportive, tineret și agrement,
- Avizul Comisiei pentru administrație publică locală, juridică, disciplină, apărarea ordinii publice, respectarea drepturilor și libertăților cetățenilor, cooperare, parteneriate și fonduri europene,
- Avizul Comisiei pentru amenajarea teritoriului și urbanism, lucrări publice, monumente istorice și de arhitectură, protecția mediului și turism,

în baza prevederilor art. 879 alin. (2) și art. 880 din Legea 287/2009 privind Codul Civil,

în temeiul art. 173 alin. (1) lit. f), art. 196 alin. (1) lit. a) din Ordonanța de Urgență a Guvernului nr. 57/2019 privind Codul Administrativ,

h o t ă r ă ș t e:

Art. 1 (1) Se însușește documentația cadastrală de dezlipire a imobilului teren intravilan, în suprafață de 16.700 mp, situat în localitatea Suharău, aparținând domeniului public al Județului Botoșani, înscris în Cartea Funciară nr. 51148-Suharău, în 2 (două) loturi distincte, conform Anexei care face parte integrantă din prezenta hotărâre, după cum urmează:

- Lot 1 – nr. cad. 53418- teren intravilan în suprafață de 2.550 mp;
- Lot 2 – nr. cad. 53419- teren intravilan în suprafață de 14.150 mp.

(2) Terenul cu număr cadastral 53419 (Lotul 2) rămâne în domeniul public al Județului Botoșani și în administrarea Unității de Asistență Medico-Socială Suharău, iar terenul cu număr cadastral 53418 (Lotul 1) urmează a fi transferat în domeniul public al comunei Suharău.

Art. 2 Se mandatează Președintele Consiliului Județean Botoșani să semneze actele autentice de dezlipire în fața notarului public, pentru imobilul menționat la art. 1 din prezenta hotărâre.

Art. 3 Președintele Consiliului Județean Botoșani asigură ducerea la îndeplinire a prezentei hotărâri prin direcțiile din cadrul aparatului de specialitate al Consiliului Județean Botoșani.

PREȘEDINTE,
Doina Elena Federovici

CONTRASEMNEAZĂ:
SECRETAR GENERAL AL JUDEȚULUI,
Marcel – Stelică Bejenariu

PLAN DE AMPLASAMENT SI DELIMITARE A IMOBILULUI
CU PROPUNEREA DE DEZLIPIRE
Scara 1:1000

| | | |
|---------------------|--------------------------------------|--|
| Nr. cadastral | Suprafata masurata a imobilului (mp) | Adresa imobilului |
| 51148 | 16700 | Intravilan sat Suharau, comuna Suharau, judetul Botosani |
| Nr. Cartea Funciara | | Unitatea Administrativ Teritoriala (UAT) |
| 51148 | | Com. Suharau |

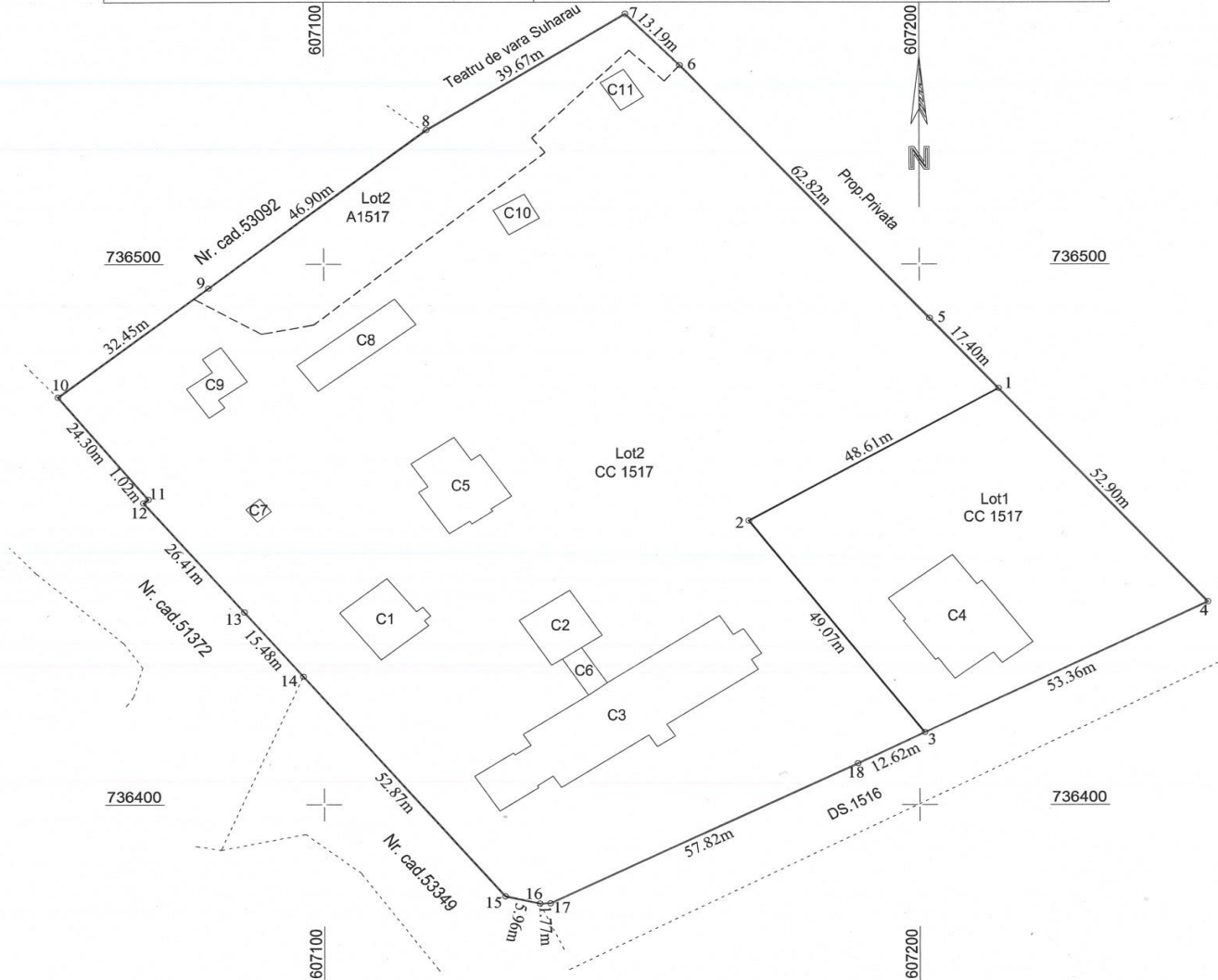

| Situatia actuala (inainte de dezlipire) | | | | Situatia viitoare (dupa dezlipire) | | | |
|---|----------------------|--------------------|--------------------------|------------------------------------|----------------------|--|---|
| Nr. Cad | Suprafata imobilului | Categ de folosinta | Descrierea imobilului | Nr. Cad | Suprafata imobilului | Categ de folosinta | Descriere |
| 51148 | 1185 | A 1517 | Teren imprejmuit cu gard | 2550 | CC 1517 | Lot 1 - Teren neimprejmuit intre punctele 1-2-3 si imprejmuit in rest (conf. PAD). | |
| | 15515 | CC 1517 | | 2550 | CC 1517 | | |
| | | | | Total | 1185 | A 1517 | Lot 2 - Teren neimprejmuit intre punctele 1-2-3, 7-8 si imprejmuit in rest (conf. PAD). |
| | | | | Total | 12965 | CC 1517 | |
| TOTAL | 16700 | | | TOTAL | 16700 | | |

| | |
|--|--|
| Executant: TOPOGIS POINT S.R.L. Clasa III, Seria RO-B-J 2647 Ing. Stefan Iustina Gabriela - Cat. B, Seria RO-IS-F, Nr. 0268 Confirm executarea masuratorilor la teren, corectitudinea intoamirii documentatiei cadastrale si corespondenta acesteia cu realitatea din teren IUSTINA-GABRIELA STEFAN RO-B-J 2647, Clasa III, ANCP 2024.07.05 16:50:27 +03'00' | Inspector confirm introducerea imobilului in baza de date integrată și atribuirea numărului cadastral Ionut-Petru Strainu Semnat digital de Ionut-Petru Strainu Data: 2024.07.08 09:11:59 +03'00' |
|--|--|

PREȘEDINTE,
Doina - Elena Federovici

CONTRASEMNEAZĂ:
SECRETAR GENERAL AL JUDEȚULUI,
Marcel – Stelică Bejenariu